



Vous nous avez fait confiance en inscrivant votre enfant dans l'un de nos accueils et nous vous en remercions. Afin de vous offrir des tarifs adaptés à la réalité des budgets des familles, nous percevons des prestations de services de la Caisse d'Allocations Familiales. Pour cela, nous sommes dans l'obligation d'enregistrer **les éléments ci-dessous**. Merci d'y attacher une attention particulière.

Piero CALVISI - Directeur de la FDMJC Alsace

INFORMATIONS À COMPLETER OBLIGATOIREMENT

Le responsable Père Mère Tuteur

NOM, Prénom du responsable :

Adresse :

Code postal : Ville

Tél. (domicile) Tél. (travail)

Tél. (portable) :

Email :

Je suis au régime général ou local, Je précise mon N° d'allocataire CAF

Ou je suis sous un régime spécial :

MSA, précisez n°:

Conseil de l'Europe

Quotient familial :



Merci de préciser :

Employeur du parent 1 (ou tuteur) :

Employeur du parent 2 :

Nom et n° assurance R.C. :

J'autorise le responsable à prendre toutes les dispositions qu'il jugerait utiles en cas d'accident ou de malaise survenu à mon enfant. Je demande à être prévenu dans les plus brefs délais.

J'autorise que mon enfant soit filmé/photographié dans le cadre de ces activités. Ces films/photos pourront être utilisés pour des publications de la FDMJC D'ALSACE et de la collectivité (documents de communication, réseaux sociaux, site internet...) sans limitation de durée. Si je refuse, je le signale par écrit au directeur du centre.

Fait le, à

Signature des parents : Certifié exact

« Les informations recueillies sont nécessaires pour votre inscription. Elles font l'objet d'un traitement informatique et sont destinées au secrétariat de l'association, et organismes financeurs bas-rhinois (CAF, Conseil Départemental, etc...). En application des articles 39 et suivants de la loi du 6 janvier 1978 modifiée, vous bénéficiez d'un droit d'accès et de rectification aux informations qui vous concernent. Si vous souhaitez exercer ce droit et obtenir communication des informations vous concernant, veuillez-vous adresser à la structure (périscolaire ou animation jeunesse) dont vous dépendez. »



FÉDÉRATION DES
MAISONS DES JEUNES
ET DE LA CULTURE
D'ALSACE

3-12 ans

**Vacances
de Printemps**
Du 08 au 18 Avril 2019

OBJECTIF LUNE



Ne pas jeter sur la voie publique

Conception : FDMJC Alsace/Sophie



Avec le partenariat de :



www.bas-rhin.fr



OBJECTIF LUNE

Du 08 au 18 Avril 2019

Il y a 50 ans,
le premier homme a marché sur la Lune.

A ton tour de venir rejoindre notre mission spatiale.
A travers des bricolages, des jeux, des chants, des danses, des parcours... tu pourras te glisser dans la peau d'un astronaute et monter à bord de notre fusée "La Ruche" direction la Lune !

Attention, décollage imminent...3, 2, 1, mise à feu !

Pour clore cette mission lunaire et redescendre en douceur sur terre, une sortie au bord de l'eau, avec balade, pique-nique et chasse à l'oeuf de Pâques est prévue le jeudi 18 avril.

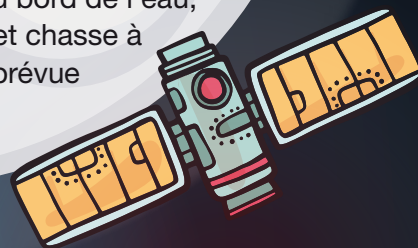

Les inscriptions sont à déposer ou à renvoyer au Périscolaire "La Ruche" à Wissembourg.

Rappel : La fiche sanitaire de liaison (à demander lors de l'inscription) et une copie des vaccins sont à joindre obligatoirement au dossier d'inscription. L'inscription ne sera définitive qu'après le paiement complet de la participation dûe.

Moyens de paiement acceptés : Chèque à l'ordre de la FDMJC Alsace, espèces ou chèques ANCV.

Horaires : Les enfants sont accueillis entre 7h30 et 9h30. Ils seront à rechercher entre 16h30 et 18h30.

Lieu de l'ALSH : Périscolaire "La Ruche" place Martin Bucar, à Wissembourg (Cour de l'école St Jean).
Pour toutes informations veuillez contacter Julien HOARAU **07 84 94 43 48** directeur de l'ALSH
Stéphanie BOELLINGER **06 87 92 48 86** directrice adjointe



Tarifs

pour les personnes résidant dans la
C.C. du Pays de Wissembourg

5 jours

		QF de 0 à 500	QF de 500,01 à 950	QF de 950,01 à 1500	QF + de 1500
Semaine de 5 jours (repas + goûter inclus)	1er enfant	60,00€	69,00€	78,00€	87,00€
	2è enfant	58,45€	66,80€	75,15€	83,50€
	3è enfant	56,70€	64,60€	72,50€	80,45€

4 jours

(19/04 férié)

		QF de 0 à 500	QF de 500,01 à 950	QF de 950,01 à 1500	QF + de 1500
Semaine de 4 jours (repas + goûter inclus)	1er enfant	48,00€	55,20€	62,40€	69,60€
	2è enfant	46,76€	53,44€	60,12€	66,80€
	3è enfant	45,36€	51,68€	58,00€	64,36€

Une majoration sera effectuée sur les tarifs ci-contre pour les enfants n'habitant pas la Communauté de Communes du Pays de Wissembourg. Renseignez-vous auprès de l'équipe de Direction.

QF = Quotient familial attribué par la Caisse d'Allocations Familiales. Si vous ne le connaissez pas, contactez la CAF, en donnant votre numéro d'allocataire.

Si le QF est non disponible ou si vous ne relevez pas de la CAF, consultez-nous en venant avec :

- Une photocopie de votre dernier avis d'imposition ;
- Une attestation présentant les différentes prestations familiales mensuelles auxquelles vous avez droit. A défaut de ces pièces justificatives et d'un numéro de CAF, nous nous verrons dans l'obligation d'appliquer le tarif le plus élevé.

Moyens de paiement acceptés :

Chèque à l'ordre de la FDMJC Alsace, espèces ou chèques ANCV.

Inscriptions et autorisation parentale

à déposer ou envoyer au périscolaire "La Ruche" à Wissembourg **avant le jeudi 04 avril 2019.**

Aucune inscription ne sera prise en compte après cette date.

Je soussigné(e) (NOM, Prénom)
autorise mon / mes enfant(s) :

Nom, Prénom : né(e) le :

Nom, Prénom : né(e) le :

Nom, Prénom : né(e) le :

à participer à/aux ALSH suivant(s) (cochez la/les semaine(s) choisie(s)) :

Semaine 15 du 08 au 12 Avril 2019 (5 jours)

Semaine 16 du 15 au 18 Avril 2019 (4 jours, 19/04 férié)

Total de ma participation :€

J'autorise aussi le responsable à prendre toutes les dispositions qu'il jugerait utiles en cas d'accident.

Si vous autorisez votre enfant à rentrer seul, par ses propres moyens, veuillez le stipuler par écrit en précisant l'heure à laquelle il peut quitter la structure et en dégageant celle-ci de toute responsabilité.